

Agenzia del Territorio
CATASTO FABBRICATI
Ufficio Provinciale di
Cuneo

Dichiarazione protocollo n. CN0222592 del 14/07/2005

Planimetria di u.i.u. in Comune di Frabosa Sottana

Via Corona Boreale

civ.

Identificativi Catastali:

Sezione:

Foglio: 29

Particella: 801

Subalterno: 135

Compilata da:

Mondo Mauro

Iscritto all'albo:

Geometri

Prov. Asti

N. 735

Scheda n. 1

Scala 1:200

Chalet Annapurna

PIANO QUINTO

Stale
Lunghe

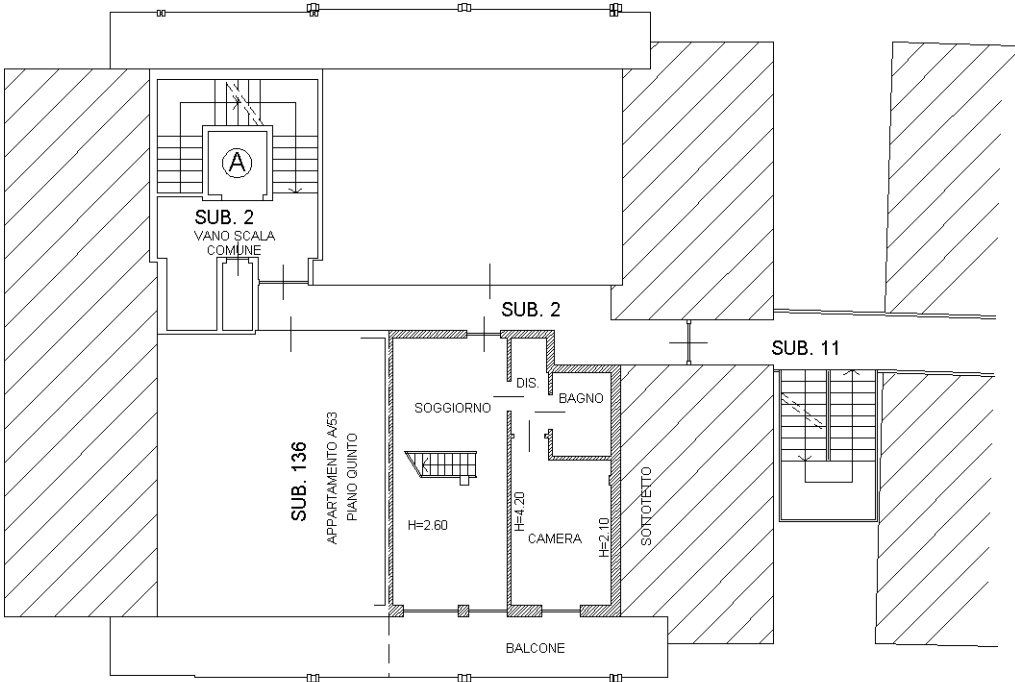

PIANO SESTO - SOPPALCO

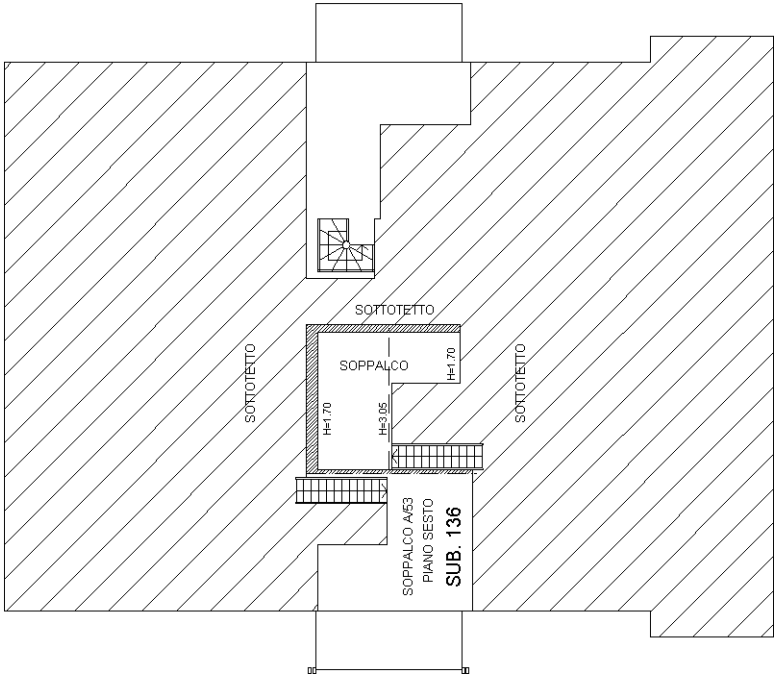

Ultima planimetria approvata

APPARTAMENTO Interno A/52- Piano Quinto/Sesto

Data: 15/12/2021 - n. T15238 - Richiedente: CMPSFN75H21B885Q

Totale schede: 2 - Formato di acquisizione: A4(210x297) - Formato stampa richiesto: A4(210x297)

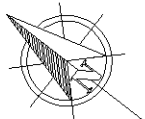

Agenzia del Territorio
CATASTO FABBRICATI
Ufficio Provinciale di
Cuneo

Dichiarazione protocollo n. CN0222592 del 14/07/2005

Planimetria di u.i.u. in Comune di Frabosa Sottana

Via Corona Boreale

civ.

Identificativi Catastali:

Sezione:

Foglio: 29

Particella: 801

Subalterno: 135

Compilata da:

Mondo Mauro

Iscritto all'albo:

Geometri

Prov. Asti

N. 735

Scheda n. 2

Scala 1:200

Chalet Annapurna

PIANO TERRA h ml.2.55

Stalle
Lunghe

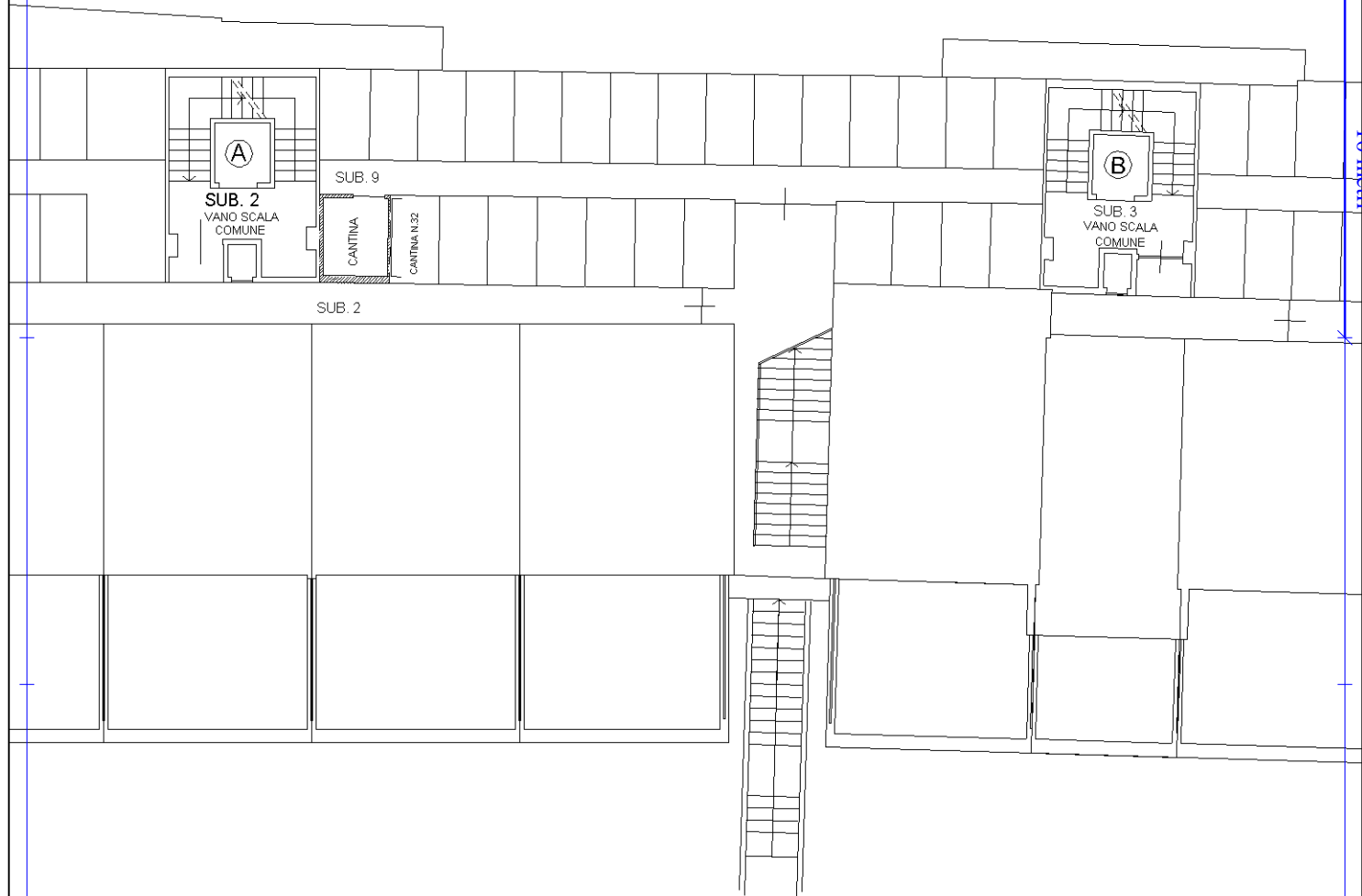

CANTINA 31 - Piano Terra

Ultima planimetria in atti